



COIM
locazioni
immobiliari



Lo spazio su misura per l'impresa che cresce

+39 348 56 36 036

Locazioni | Dettaglio Immobile



TIPOLOGIA : Magazzino

UBICAZIONE : Quaregna - Via Marconi 24 - "I Portici"

SUPERFICIE : mq. 200 / P.T.



Ubicazione Immobile



Pianta Immobile

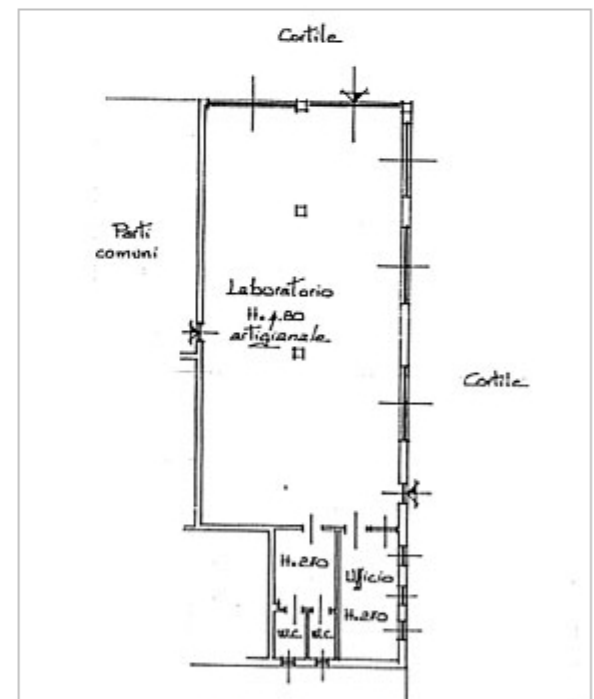

click per ingrandire

DESCRIZIONE IMMOBILE

Luminosissimo magazzino indipendente su 3 lati e semi-indipendente sul quarto, ubicato al piano del cortile ribassato nel complesso "I Portici", sulla via Milano, in adiacenza al Centro Commerciale Esselunga.

Posizione logisticamente molto favorevole, situato fra lo svincolo della superstrada Biella - Cossato - Valle Mosso e la via Milano.

Struttura in opera con finestrate su 3 lati, portone carraio e 3 portoncini pedonali. Ampio parcheggio privato sul fronte principale e sul fianco.

Ufficio di rappresentanza e doppi bagni. Soppalco sopra il gruppo ufficio-bagni. Interamente tinteggiato.

IMPIANTI

Elettrico con corpi illuminanti.
Idrosanitario con lavabo, doppi wc, boiler elettrico.
Riscaldamento a gas, autonomo a ventil-convettori.

CLASSE ENERGETICA - C | Kwm³ 48,3892

IMMOBILE DI PROPRIETA' - NO MEDIAZIONE